



INFUZWAVE

M I C R O C U R R E N T P O R A T I O N

P R O F E S S I O N A L D E V I C E

THE ilLOn

DUAL DRUG DELIVERY DEVICE

DUAL DRUG DELIVERY DEVICE

DELIVERY DEVICE

DUAL DRUG DELIVERY DEVICE

DRUG DELIVERY DEVICE

INFUZWAVE[®]

Μη Επεμβατική Τεχνολογία Μικρορευμάτων Poration (MPT™)
Από τον Καθαρισμό έως το Lifting και τη Βαθιά Διείσδυση

1. Τι είναι η Βιοηλεκτρικότητα;

Η βιοηλεκτρικότητα αναφέρεται στα μικροσκοπικά ηλεκτρικά σήματα που παράγει φυσικά το σώμα μας. Παίζει καθοριστικό ρόλο στην επικοινωνία μεταξύ των κυττάρων, την αναγέννηση ιστών και τη διατήρηση της λειτουργίας των μυών και των νεύρων. Τα κύτταρα του δέρματος λειτουργούν ενεργά μέσω λεπτών βιοηλεκτρικών ρευμάτων και συμβάλλουν σημαντικά στην παραγωγή ATP (ενέργεια κυττάρου).

Η συσκευή μικρορευμάτων INFUZWAVE παρέχει εξωτερικά μικρορεύματα που διεγείρουν τη δραστηριότητα των κυττάρων, υποστηρίζουν την παραγωγή ATP και βοηθούν στη βελτίωση της υγείας του δέρματος.

* Η σχέση μεταξύ Μικρορεύματος (INFUZWAVE) και ATP

*Τι είναι το ATP;

Το ATP (Αδενοσίνη Τριφωσφορική) είναι η βασική πηγή ενέργειας για τα κύτταρα, που παράγεται στα μιτοχόνδρια. Παίζει ζωτικό ρόλο στην αναγέννηση του δέρματος, στη διατήρηση της ελαστικότητας και στην υποστήριξη της αποκατάστασης από βλάβες. Η παραγωγή ATP μειώνεται σταδιακά από τη δεκαετία των 20 ετών, επιβραδύνοντας τη φυσική διαδικασία ανανέωσης του δέρματος με την πάροδο της ηλικίας.

Μετά από θεραπείες όπως το λέιζερ ή το peeling, το ATP είναι απαραίτητο για την ανάρρωση. Πρωθεί την επιδιόρθωση και αναγέννηση των κυττάρων, βοηθώντας το δέρμα να επιστρέψει γρηγορότερα σε υγιή κατάσταση. Επιπλέον, το ATP υποστηρίζει το δέρμα με τάση ακμής, βοηθώντας στην ανάρρωση και στην ανακούφιση της φλεγμονής, καθιστώντας το βασικό παράγοντα για τη διατήρηση της συνολικής υγείας του δέρματος.

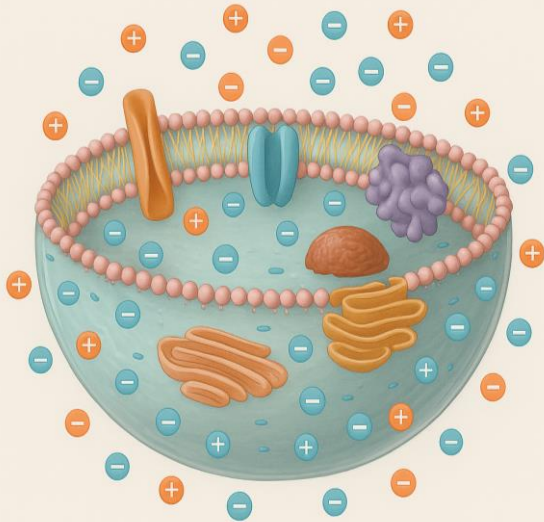

Η ηλεκτρική ανισορροπία που προκαλείται από τη διαφορά ηλεκτρικού φορτίου μέσα και έξω από το κύτταρο, με επίκεντρο την κυτταρική μεμβράνη, λειτουργεί ως βασική πηγή ενέργειας για την αντίδραση και τη δραστηριότητα των κυττάρων

Τα μικρορεύματα της συσκευής INFUZWAVE σταθεροποιεί αυτήν τη διαφορά ηλεκτρικού φορτίου στην κυτταρική μεμβράνη, βοηθά στη σύνθεση του ATP και προάγει την ενεργοποίηση των κυττάρων. Ως αποτέλεσμα, αυξάνεται η ποσότητα του ATP, της ενεργειακής πηγής των κυττάρων του δέρματος, βελτιώνοντας την αναγέννηση, την ελαστικότητα και την ταχύτητα αποκατάστασης.

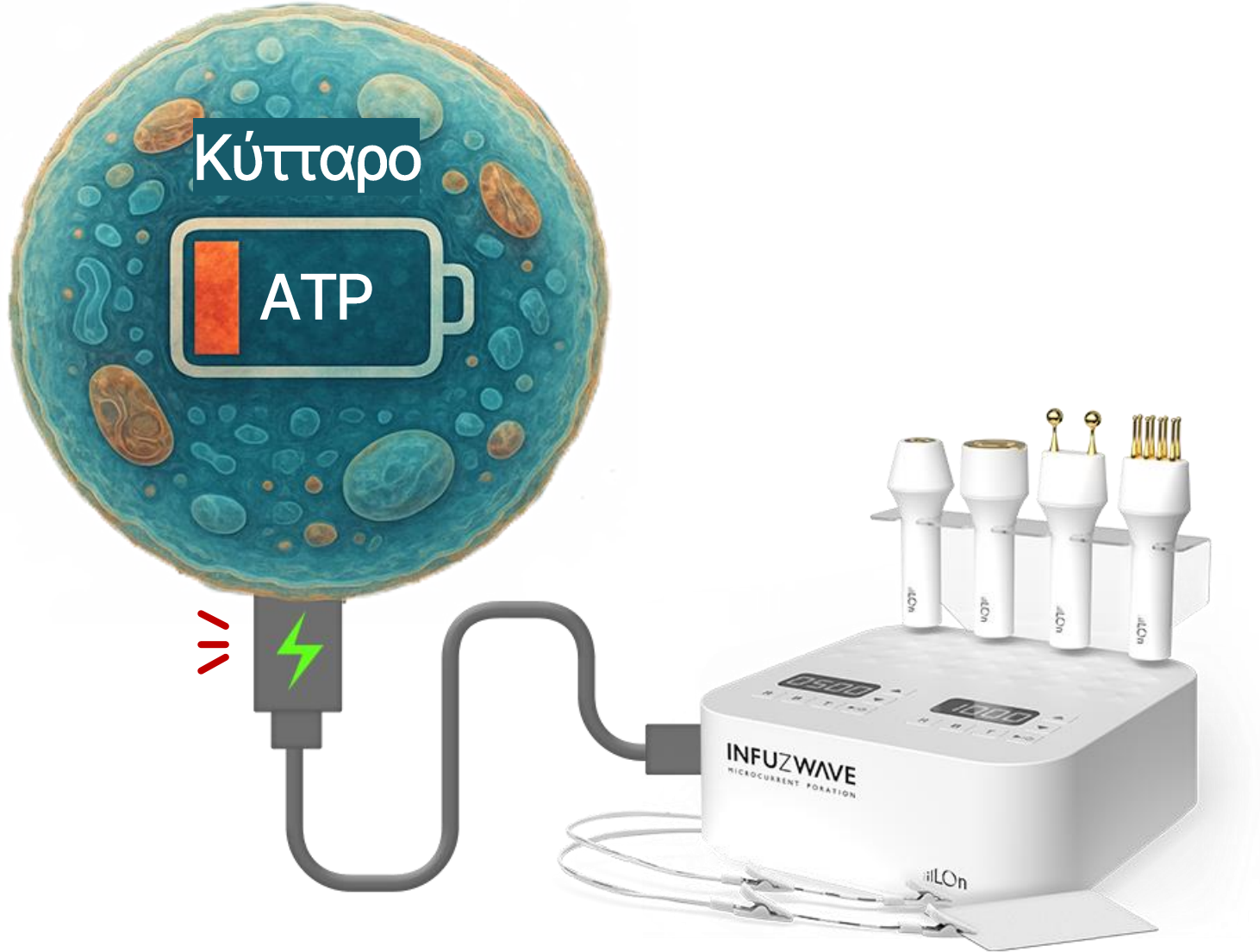

INFUZWAVE

2. Σχέση μεταξύ Βιοηλεκτρισμού και Συνάψεων

Ο βιοηλεκτρισμός είναι το φυσικό ηλεκτρικό ρεύμα μέσω του οποίου τα κύτταρα στο σώμα μας ανταλλάσσουν ηλεκτρικά σήματα. Παίζει κρίσιμο ρόλο στη διαδικασία μετάδοσης σημάτων μεταξύ νευρώνων μέσω των συνάψεων. Η έλλειψη βιοηλεκτρισμού μπορεί να μειώσει τη μετάδοση νευρικών σημάτων, προκαλώντας προβλήματα όπως η μειωμένη ελαστικότητα του δέρματος, η επιβράδυνση της κυκλοφορίας του αίματος και η καθυστερημένη ταχύτητα αποκατάστασης.

*Τι είναι η Σύναψη;

Η σύναψη είναι η περιοχή επαφής όπου συνδέονται οι νευρώνες (νευρικά κύτταρα). Αντί να είναι άμεσα συνδεδεμένοι, οι νευρώνες επικοινωνούν μέσω του συνάπτικού χάσματος (συνάπτου κενό) μεταδίδοντας ηλεκτρικά ή χημικά σήματα.

Αυτή η διαδικασία είναι καθοριστική για τη ρύθμιση της νευρικής δραστηριότητας στο σύστημα μετάδοσης σημάτων του σώματος.

* Κύριες Λειτουργίες της Συνάψης

- ✓ Μετάδοση Νευρικών Σημάτων → Μεταφέρει πληροφορίες (ηλεκτρικά σήματα ή νευροδιαβιβαστές) μεταξύ νευρώνων.
- ✓ Ρύθμιση Μυϊκών και Δερματικών Απαντήσεων → Ελέγχει τη σύσπαση και χαλάρωση των μυών, καθώς και την αίσθηση του δέρματος μέσω του νευρικού συστήματος.
- ✓ Σχετίζεται με την Παραγωγή ATP → Η αυξημένη νευρική δραστηριότητα απαιτεί περισσότερη παραγωγή ATP.

NEURON

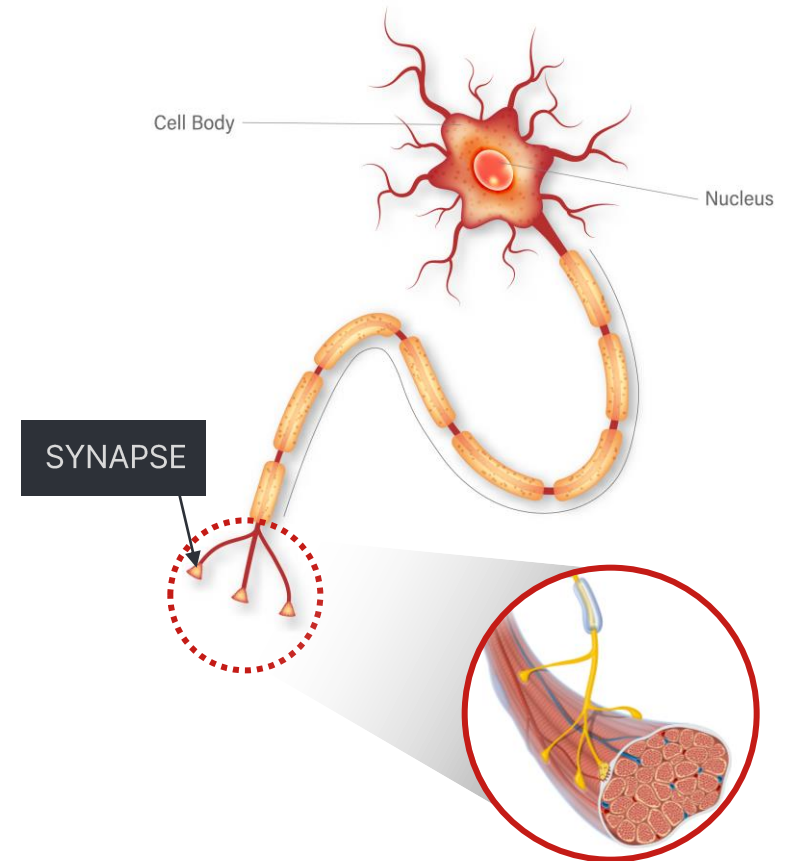

3. Επιπτώσεις του Βιοηλεκτρισμού στο Δέρμα

- 1) Ενισχύει τον Κυτταρικό Μεταβολισμό: Αυξάνει την παραγωγή ATP για να υποστηρίξει την αναγέννηση του δέρματος και την παροχή ενέργειας.
- 2) Ενισχύει την Κολλαγόνο και την Ελαστίνη: Προάγει την παραγωγή πρωτεϊνών για βελτιωμένη ελαστικότητα, μείωση ρυτίδων και πιο σφριγηλό δέρμα.
- 3) Ενδυναμώνει το Δερματικό Φραγμό: Διευκολύνει την ομαλή μετάδοση ηλεκτρικών σημάτων μεταξύ των κυττάρων, βελτιώνοντας τη διατήρηση της υγρασίας και την άμυνα ενάντια σε ερεθιστικούς παράγοντες.
- 4) Βελτιώνει την Κυκλοφορία: Ενισχύει τη μικροκυκλοφορία για καλύτερο τόνο δέρματος και μείωση του οιδήματος.

4. Δερματικά Συμπτώματα που Προκαλούνται από Έλλειψη Βιοηλεκτρισμού

- 1) Επιβραδυνόμενη Αναγέννηση: Καθυστερημένη επούλωση και αυξημένος κίνδυνος βλάβης.
- 2) Μειωμένη Παραγωγή Κολλαγόνου: Μειωμένη ελαστικότητα και αύξηση ρυτίδων.
- 3) Μειωμένη Διατήρηση Υγρασίας: Το δέρμα γίνεται ξηρό και τραχύ.
- 4) Επηρεασμένη Κυκλοφορία: Θαμπή όψη και αυξημένο οίδημα.
- 5) Αδυναμία Άμυνας: Μεγαλύτερη ευπάθεια σε UV ακτινοβολία και επιβλαβείς ουσίες.

5. Επιδράσεις της Συσκευής INFUZWAVE στις Συνάψεις

Τα μικρορεύματα παρέχουν έναν μικρό ηλεκτρικό παλμό στο δέρμα, διεγείροντας τα ηλεκτρικά σήματα των νευρικών κυττάρων.

Αυτό βοηθά στη διευκόλυνση της μετάδοσης σημάτων στις συνάψεις, ενισχύοντας τη λειτουργία τους και υποστηρίζοντας τη νευρική μετάδοση σημάτων. Ως αποτέλεσμα, βοηθά στην ανταπόκριση των μυών και την ενεργοποίηση των νεύρων, διατηρώντας τους μυς και τους ιστούς του δέρματος σε βέλτιστη κατάσταση.

- Η έλλειψη μικρορεύματος (βιοηλεκτρισμού) μπορεί να επιβραδύνει τη νευρική μετάδοση, μειώνοντας την ελαστικότητα του δέρματος και επιβραδύνοντας την ανάκτηση.

1) Ρύθμιση Σημάτων Μυών → Ανόρθωση & Σφριγηλότητα

- Τα μικρορεύματα ρυθμίζουν τα σήματα που ελέγχουν τη σύσπαση και χαλάρωση των μυών μέσω των συνάψεων.
- Βοηθά στη σωστή λειτουργία των μυών έκφρασης του προσώπου και των ανυψωτικών μυών (π.χ. το SMAS, που υποστηρίζει το περίγραμμα του προσώπου).
- Όταν ο βιοηλεκτρισμός εξασθενεί, οι μύες χάνουν τη σφριγηλότητά τους, μειώνοντας την ελαστικότητα και την ανόρθωση.

2) Προώθηση Αιματικής & Λεμφικής Κυκλοφορίας

- Τα μικρορεύματα διεγείρουν τις συνάψεις που ρυθμίζουν τα αιμοφόρα αγγεία και τη ροή της λέμφου μέσω του νευρικού συστήματος, εξασφαλίζοντας αποτελεσματική παροχή οξυγόνου και θρεπτικών συστατικών στο δέρμα και διευκολύνοντας την απομάκρυνση των αποβλήτων.
- Η έλλειψη βιοηλεκτρισμού μπορεί να επιβραδύνει την αιματική ροή, αυξάνοντας το πρήξιμο και προκαλώντας θαμπή όψη δέρματος.

3) Αύξηση Παραγωγής ATP → Ενίσχυση Αναγέννησης & Ανάκαμψης του Δέρματος

- Όσο πιο ενεργή είναι η νευρική δραστηριότητα στη σύναψη, τόσο περισσότερη ATP (πηγή ενέργειας των κυττάρων) παράγεται.
- Όταν ο βιοηλεκτρισμός είναι ανεπαρκής, η παραγωγή ATP επιβραδύνεται, οδηγώντας σε καθυστερημένη αναγέννηση, αύξηση ρυτίδων και μείωση της ελαστικότητας.

Η Συσκευή Μικρορεύματος INFUZWAVE εκπέμπει ηλεκτρική ενέργεια σε μορφή κύματος που μιμείται τους φυσικούς ηλεκτρικούς παλμούς που χρειάζονται τα κύτταρα του δέρματος, στέλνοντας ένα «σήμα φόρτισης» σε κύτταρα με μειωμένη ενέργεια.

Όταν εφαρμόζεται σε δέρμα με μειωμένη ενέργεια ή επιβαρυσμένο, οι χρήστες μπορεί να νιώσουν μια αισθητή αίσθηση μυρμηγκιάσματος, ειδικά σε περιοχές με φθορά ή προβλήματα. Αυτό οφείλεται στη διέγερση των ανενεργών κυττάρων.

Παρότι η αίσθηση μπορεί να είναι έντονη, δεν είναι βλαβερή — αποτελεί μορφή «κυτταρικής άσκησης» και όχι βλάβης, και η συσκευή είναι ασφαλής για χρήση.

Η Συσκευή Μικρορεύματος INFUZWAVE είναι ένα επαγγελματικό εργαλείο ομορφιάς σχεδιασμένο να ανανεώνει την κυτταρική ενέργεια και να ενισχύει τη θεμελιώδη δύναμη του δέρματος.

*Εκπέμπει 120 παλμούς μικρορεύματος ανά δευτερόλεπτο, συνολικά 7.200 παλμούς ανά λεπτό.



Πιστοποιητικά & Βραβεία



The iLLON INFUZWAVE Gold Prize



Electrode pad frame for selectively fixing an active ingredient sheet, a device including the same, and an active ingredient sheet using the same

Patent Certificate (No. 10-2352952)



Assembly for securing skin adhesion of an active ingredient sheet, including an electrode pad frame and a fastening band for selectively fixing the sheet

Patent Certificate (No. 10-2738026)

1. 3 Κύριες Τεχνολογίες του INFUZWAVE[®]

Τεχνολογία Ακανόνιστων Νευρο-Μικρορευμάτων

Η συσκευή εκπέμπει μικρορεύματα (3V, 10mA, 120Hz) με ακανόνιστο κύμα, παρόμοιο με τη φυσική βιοηλεκτρική δραστηριότητα του οργανισμού, διεγείροντας διαφορετικές περιοχές του δέρματος. Προμηθεύει ATP σε ανενεργά κύτταρα, ενισχύοντας την κυκλοφορία, ενεργοποιώντας τα κύτταρα και προάγοντας την παραγωγή κολλαγόνου για την ομαλοποίηση του βιοκυκλοφορικού συστήματος.

Η Μοναδικότητα των Ακανόνιστων Νευρο-Μικρορευμάτων

- Εκπέμπει συνεχώς μεταβαλλόμενα κύματα, όχι σταθερό πρότυπο.
- Διεγείρει τα κύτταρα με διαφορετικούς τρόπους κάθε φορά, αποτρέποντας την εξοικείωση και διασφαλίζοντας συνεχή ανταπόκριση.
- Εξασφαλίζει ομοιόμορφη διέγερση σε διάφορες περιοχές του δέρματος, φτάνοντας σε βαθύτερα στρώματα.
- Λειτουργεί με μοτίβο παρόμοιο με τη βιοηλεκτρική δραστηριότητα του σώματος.

1. 3 Κύριες Τεχνολογίες του INFUZWAVE ①

Τεχνολογία Ακανόνιστης Μετάδοσης Νευρο-Μικρορευμάτων

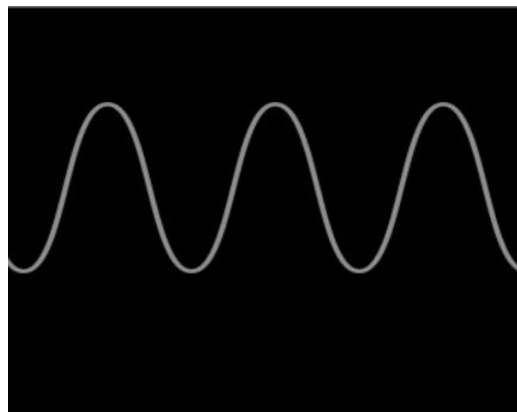

Οι συμβατικές συσκευές χρησιμοποιούν κανονισμένη κυματομορφή ρεύματος, με αποτέλεσμα λιγότερο έντονα σημεία διέγερσης.

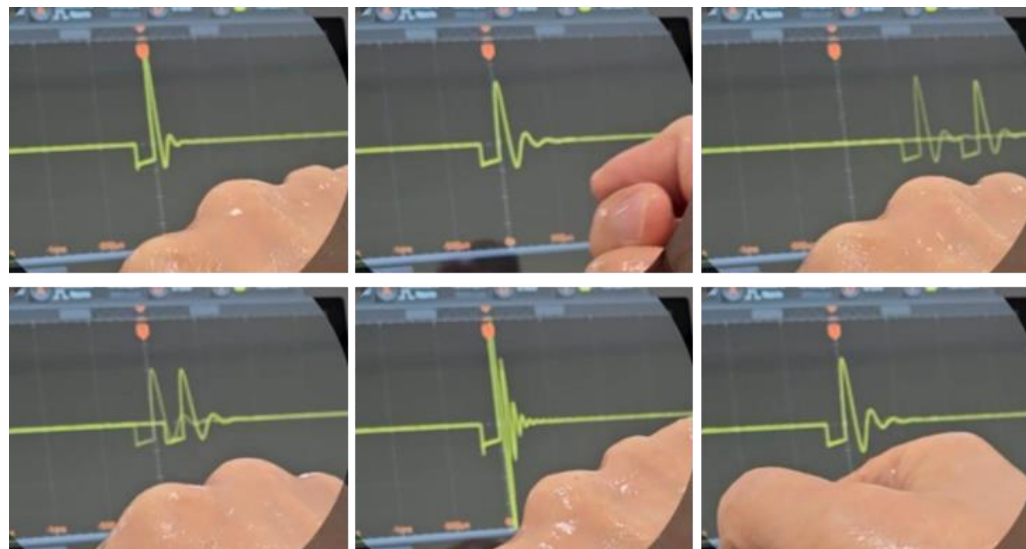

Η THE iLLON εφαρμόζει την Τεχνολογία Ακανόνιστης Μετάδοσης Νευρο-Μικρορευμάτων για ομοιόμορφη διέγερση διαφορετικών περιοχών χωρίς να προκαλεί αντίσταση, οδηγώντας σε ταχύτερη βελτίωση της επιδερμίδας.

1. 3 Κύριες τεχνολογίες του INFUZWAVE²

120 παλμοί/δευτερόλεπτο, 7,200 παλμοί/λεπτό
2 Λειτουργίες χαμηλού ρεύματος (3V)

Red Mode – Ανόρθωση (Lifting)

Κυματομορφή Μονής Συχνότητας (Single Waveform)

Διεγείροντας περίπου 43 μυσ του προσώπου (που σχετίζονται με εκφράσεις, μάσηση, κινήσεις ματιών και στόματος, καθώς και με την ελαστικότητα), η συσκευή:

- Βελτιώνει την ελαστικότητα του δέρματος σε βάθος και ενεργοποιεί αδρανείς μυς
- Προσφέρει lifting αποτέλεσμα μέσω σύσπασης και χαλάρωσης των μυών
- Ενισχύει τον μεταβολισμό του δέρματος
- Συμβάλλει σε γρήγορη ανάκαμψη και αναγέννηση του δέρματος μετά από laser ή peeling

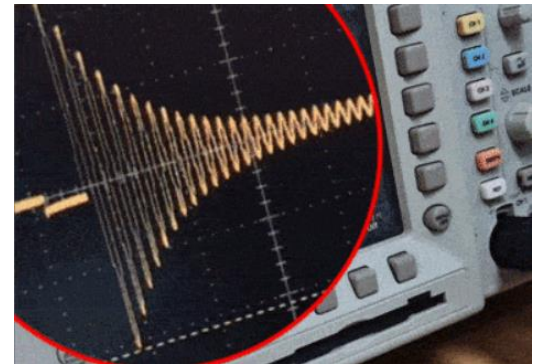

Blue Mode Λεμφική αποσυμφόρηση (Lymphatic Drainage)

Κυματομορφή Μεταβλητού Πλάτους (Various Amplitude Waveform)

- Η διέγερση με μικρορεύματα ενισχύει την κυκλοφορία, βοηθώντας στην αποτοξίνωση, στη μείωση του πρηξίματος και στη διαμόρφωση του περιγράμματος του προσώπου.
- Αυξάνει τον μεταβολισμό του δέρματος
- Προάγει τη λεμφική ροή για πιο σμιλεμένη όψη
- Μειώνει την ακμή και τις φλεγμονές και επιταχύνει την ανάρρωση

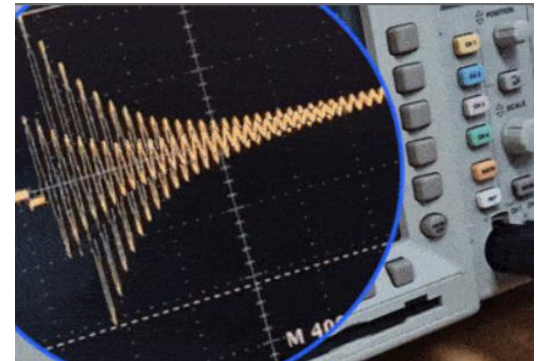

1. 3 Κύριες Τεχνολογίες του INFUZWAVE ③

MPT™ : Microcurrent Poration Technology

Χρησιμοποιώντας 120 μικρορεύματα ανά δευτερόλεπτο, ανοίγει μη επεμβατικά τον φραγμό της επιδερμίδας χωρίς να προκαλεί βλάβη και ενισχύει προσωρινά την απορρόφηση καλλυντικών μέσω διπολικής μεθόδου. (Βασισμένο στην αρχή της μικροδιάτρησης)

**Skin Absorption
Improvement**

373%

**Skin Absorption
Depth Improvement**

600%

**Skin Absorption
Speed Improvement**

600%

* Τα αποτελέσματα δοκιμών σε ανθρώπους έδειξαν ότι, σε σύγκριση με την χειροκίνητη εφαρμογή, βελτιώθηκαν η ποσότητα απορρόφησης της επιδερμίδας ($\mu\text{g}/\text{cm}^3$), το βάθος απορρόφησης (μm) και η ταχύτητα απορρόφησης ($\mu\text{m}/\text{λεπτό}$).

KC Skin Clinical Research Center (2025.05.07 ~ 05.13/ 20 Adults)

1. 3 Κύριες Τεχνολογίες του INFUZWAVE ③

Μη επεμβατικό Σύστημα Παράδοσης Δραστικών Ουσιών

Αυτή η τεχνολογία προωθεί αποτελεσματικά τα ενεργά συστατικά βαθιά μέσα στο δέρμα χωρίς να προκαλεί βλάβη στην επιδερμίδα, επιτρέποντας υψηλή απορρόφηση και σταθερότητα χωρίς να διαταράσσεται ο φραγμός του δέρματος.

**Skin Absorption
Depth
Improvement**

600%

KC Skin Clinical
Research Center
(2025.05.07 ~ 05.13/
20 Adults)

Manual application

Use INFUZWAVE

Manual application

Use INFUZWAVE

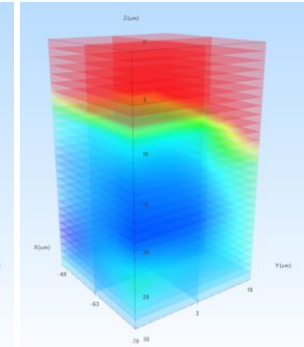
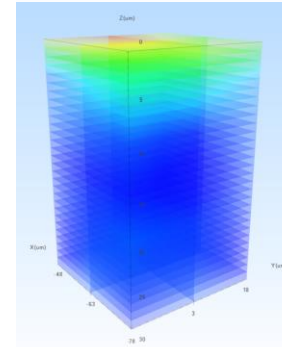
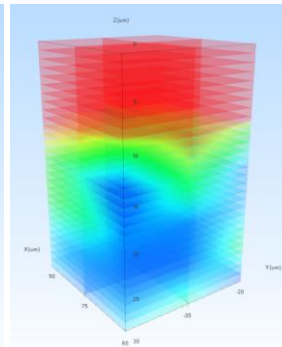
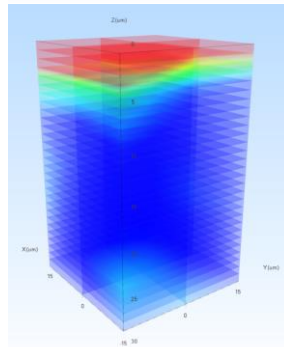
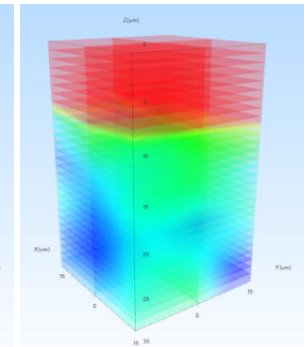
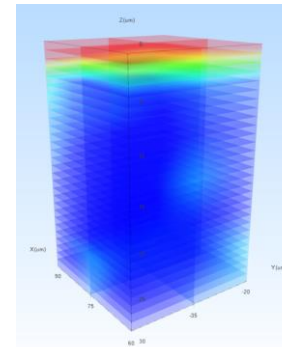
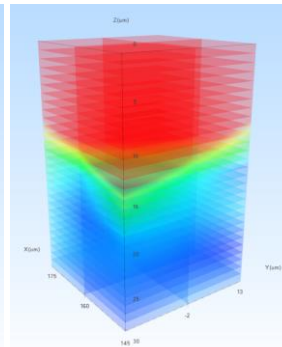
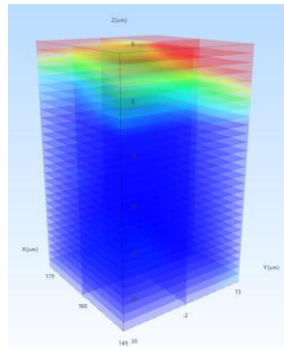

2. Σύγκριση Συσκευών

INFUZ WAVE σε σύγκριση με HIFU & RF: Η διαφορά μιας συσκευής μικρορεύματος χωρίς θερμότητα



Οι συσκευές lifting που παράγουν θερμότητα χρησιμοποιούν «θερμική ενέργεια».

- ✓ HIFU (High-Intensity Focused Ultrasound) → Χρησιμοποιεί υπερήχους για να μεταφέρει έντονη θερμότητα σε συγκεκριμένο βάθος στο δέρμα, προκαλώντας σύσπαση και αναγέννηση κολλαγόνου.
- ✓ RF (Ραδιοσυχνότητες) → Θερμαίνει την επιφάνεια και το χόριο του δέρματος, ενισχύοντας την παραγωγή κολλαγόνου και ελαστίνης.
- ✓ Οι HIFU και RF αναγεννούν τους ιστούς αυξάνοντας τη θερμοκρασία του δέρματος.

Ο εξοπλισμός που παράγει έντονη θερμότητα μπορεί να προκαλέσει ερυθρότητα, ξηρότητα και έξαψη λόγω της θερμικής δράσης, ενώ η επαναλαμβανόμενη χρήση ενδέχεται να εξασθενήσει τον δερματικό φραγμό ή να μειώσει την ελαστικότητα του δέρματος.



Η συσκευή μικρορεύματος INFUZ WAVE ενεργοποιεί το δέρμα χωρίς παραγωγή θερμότητας, διεγείροντας τη μυϊκή στιβάδα για ενίσχυση της ελαστικότητας, βελτίωση του περιγράμματος του προσώπου και αποσυμφόρηση από τοξίνες — όλα αυτά χωρίς να προκαλεί ερεθισμό λόγω θερμότητας. Τα αποτελέσματά της ενισχύονται με τη συνεχή και παρατεταμένη χρήση.

120 φορές το δευτερόλεπτο, 7.200 φορές το λεπτό ακανόνιστου μικρορεύματος

2 λειτουργίες: Λεμφική (Μπλε) και Σύσφιξη (Κόκκινη)

Ταυτόχρονη εφαρμογή μικρορεύματος και ενίσχυση απορρόφησης καλλυντικών
(Απορρόφηση & Διάχυση)

Διπολική μέθοδος με χαμηλό ρεύμα 3V για αυξημένη ασφάλεια

Προσαρμοσμένη φροντίδα με ρυθμιζόμενα επίπεδα από 1 έως 30
Εξοπλισμένο με 7 τύπους κεραμικών κεφαλών, κατάλληλο για πρόσωπο, τριχωτό
κεφαλής και σώμα

* Συσκευή που παρέχει ενέργεια ATP στα κύτταρα,
ιδανική για όλες τις ανάγκες φροντίδας, όπως σε ευαίσθητο, ακνεϊκό, προβληματικό,
γηρασμένο δέρμα,
καθώς και μετά από peeling, laser ή πλαστικές επεμβάσεις.

3. ΠΡΙΝ & ΜΕΤΑ



Πριν και μετά από 1 συνεδρία

3. ΠΡΙΝ & ΜΕΤΑ



Πριν και μετά από 1 συνεδρία

3. ΠΡΙΝ & ΜΕΤΑ



Πριν και μετά από 1 συνεδρία

3. ΠΡΙΝ & ΜΕΤΑ



Πριν και μετά από 1 συνεδρία

3. ΠΡΙΝ & ΜΕΤΑ



Πριν και μετά από 1 συνεδρία

3. ΠΡΙΝ & ΜΕΤΑ

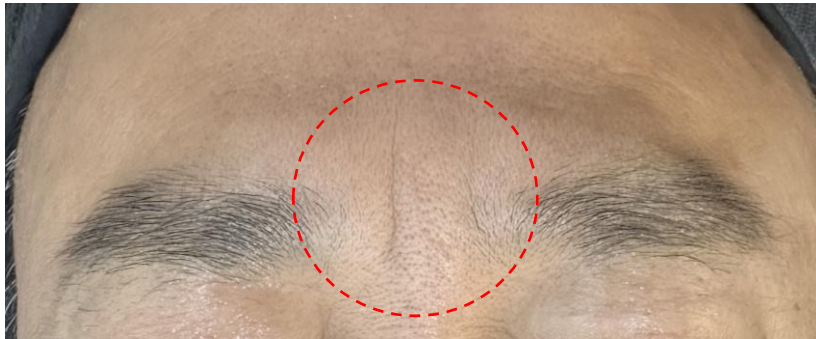

Πριν και μετά από 1 συνεδρία

4. Οδηγός Συσκευής INFUZWAVE: Βασικά Χαρακτηριστικά



- Υλικό Κεφαλής: SUS 304 (Ιατρικής Ποιότητας Ανοξειδωτο Ατσάλι)
- Επικάλυψη από 24K Χρυσό
- Διπολικό Σύστημα (Διπλή Πολικότητα)



- Διπλή Λειτουργία για τα Οφέλη Δύο Συσκευών (Μπορούν να χρησιμοποιηθούν ταυτόχρονα)
- Χειριστήρια:
 - Πρότυπα: 6 τεμάχια
 - Επιπλέον: 2 τεμάχια



- Εύκολη εναλλαγή κεφαλών για μεγαλύτερη άνεση χρήσης.

4. Οδηγός Συσκευής INFUZWAVE: Βασικά Χαρακτηριστικά



↑
Συμβατότητα με
καλώδιο Type-C



8 απαιτούμενες μπαταρίες AA

Χρήση έως 15.000 λεπτά
(Βάσει 15 λεπτών ανά συνεδρία φροντίδας
προσώπου: Έως 1.000 χρήσεις ανά σετ
μπαταριών)

5. INFUZWAVE Οδηγός Συσκευής Παρουσίαση Λειτουργιών των 8 Τύπων Χειρολαβών



Focus Wave	Facial Wave	V-Wave	Scalp Wave	Body Wave
20mm size	40mm size	2pin ceramic	8pin ceramic	70mm size
Φροντίδα ευαίσθητων περιοχών, όπως η περιοχή των ματιών και οι ρυτίδες του λαιμού.	Αποτελεσματική απορρόφηση καλλυντικών χάρη στην πλατιά κεραμική κεφαλή.	Αποτελεσματική για λεμφική αποσυμφόρηση και φροντίδα ντεκολτέ.	Φροντίδα κυκλοφορίας του τριχωτού της κεφαλής.	Πλατιά κεραμική κεφαλή για φροντίδα σώματος.

5. INFUZWAVE Οδηγός Συσκευής Παρουσίαση Λειτουργιών των 8 Τύπων Χειρολαβών



Clip Wave	Patch Wave	Snap Patch Wave
+, - Clip Type (4ea)	+, - Carbon Magnet Type (4ea)	+, - Snap button Type (2ea)
Απορρόφηση μάσκας σε φύλλομε λειτουργία ελέγχου και μασάζ	Μασάζ μυών με τη χρήση υδρογέλης σε επιθέματα	Μασάζ μυών με επιθέματα υδρογέλης

5. INFUZWAVE Οδηγός Συσκευής Παρουσίαση Λειτουργιών των 8 Τύπων Χειρολαβών



Focus Wave

20mm

Εξειδικευμένη φροντίδα για ευαίσθητες περιοχές, όπως μάτια και ρυτίδες στον λαιμό.

● RED MOD : 10 λεπτά

Επίπεδο : 3 ~ 7

Ρυθμιζόμενη σε στάδια ανάλογα με την κατάσταση του δέρματος

Με το Danggi Soothing Gel, Skinfusion Skin booster

5. INFUZWAVE Οδηγός Συσκευής Παρουσίαση Λειτουργιών των 8 Τύπων Χειρολαβών

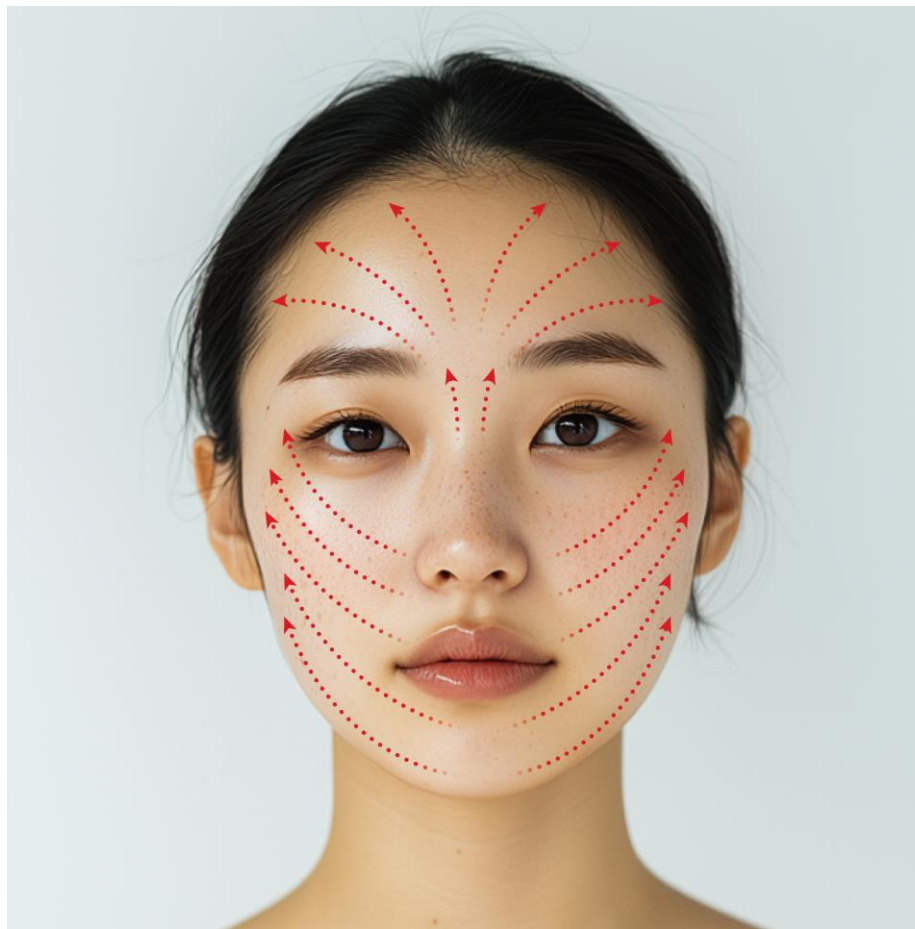

Facial Wave

40mm

Κεφαλή για απορρόφηση

● RED MODE : 15 λεπτά

Επίπεδο : 5 ~ 13

Ρυθμιζόμενη σε στάδια ανάλογα με την κατάσταση του δέρματος

Με Skinfusion skin booster ανάλογα με την κατάσταση του δέρματος

Με Essence, Soothing Gel, Ampoule

5. INFUZWAVE Οδηγός Συσκευής Παρουσίαση Λειτουργιών των 8 Τύπων Χειρολαβών

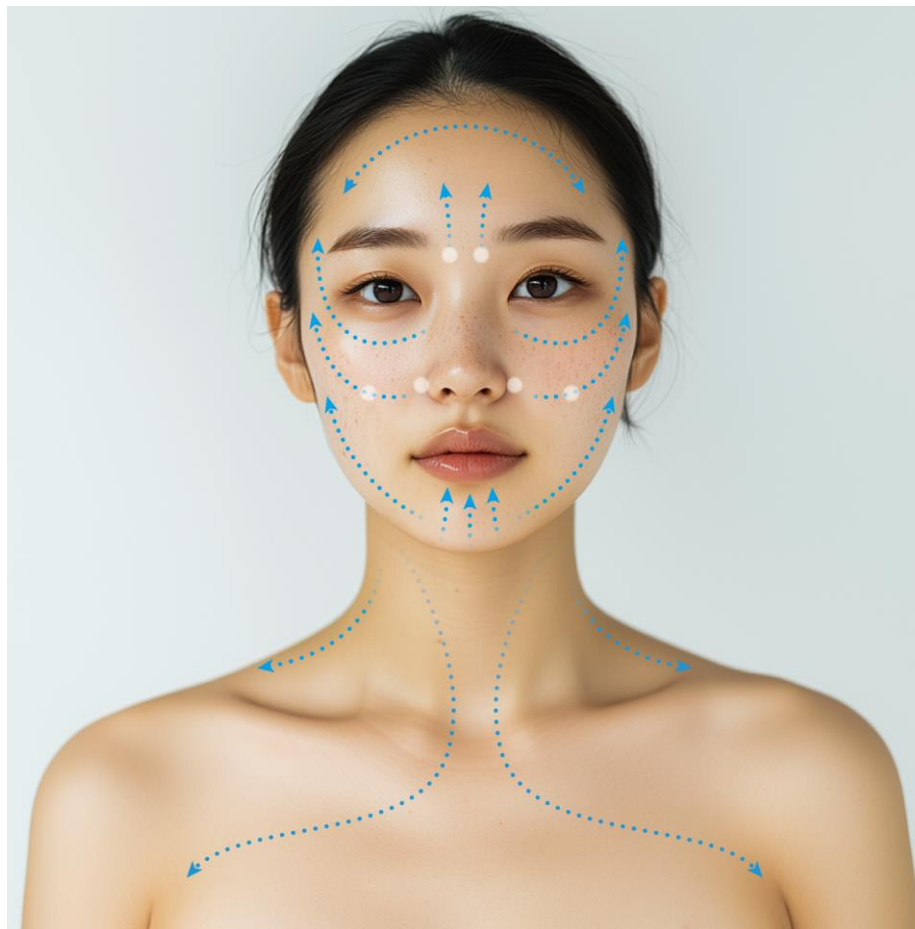

V Wave

2PIN

Κεφαλή για λεμφικό μασάζ
και μυϊκή αποσυμφόρηση

● BLUE MODE : 15 λεπτά

Επίπεδα : 1 ~ 8

Ρυθμιζόμενη σε στάδια
ανάλογα με την κατάσταση
του δέρματος

Με Essence, Soothing Gel,
Ampoule

5. INFUZWAVE Οδηγός Συσκευής Παρουσίαση Λειτουργιών των 8 Τύπων Χειρολαβών



Scalp Wave

8PIN

Κεφαλή για το τριχωτό της κεφαλής

● BLUE MODE : 15 λεπτά

Επίπεδα : 15 ~ 20

Ρυθμιζόμενη σε στάδια ανάλογα με την κατάσταση του δέρματος

Με τόνερ

5. INFUZWAVE Οδηγός Συσκευής Παρουσίαση Λειτουργιών των 8 Τύπων Χειρολαβών

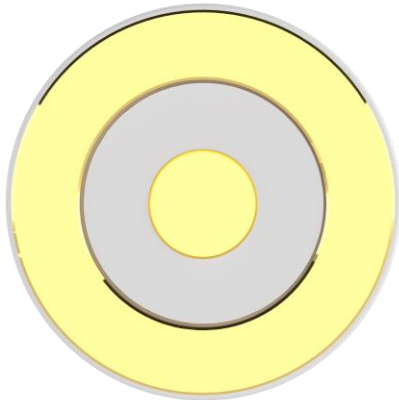

Underarm



Groin



Ankles

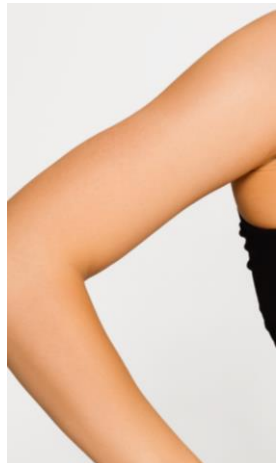

Forearms



Wrists

Body Wave

70mm

Κεφαλή για θεραπεία σώματος

● Blue mode : 20 λεπτά

Επίπεδα : 10 ~ 20

Ρυθμιζόμενη σε στάδια ανάλογα με την κατάσταση του δέρματος

Με Danggi Soothing Gel ή Slimming Gel (Gel ψύξης ή θέρμανσης μπορούν να καταστρέψουν την κεραμική επίστρωση)

Περιοχές Εφαρμογής: Μπορεί να χρησιμοποιηθεί σε σημεία του σώματος που χρειάζονται σύσφιξη ή βελτίωση της κυκλοφορίας, όπως οι μασχάλες, η περιοχή της βουβωνικής χώρας, οι αστράγαλοι και οι καρποί.

5. INFUZWAVE Οδηγός Συσκευής Παρουσίαση Λειτουργιών των 8 Τύπων Χειρολαβών



Clip Wave

4 PIN

Για απορρόφηση sheet mask

● Red Mode (Μεμονωμένα) : 15–20 λεπτά
/ Επίπεδα : 10–15

● Blue Mode (μετά από Skinjection Pro, Mesopro+,
Short-cut) : 15–20 λεπτά / Επίπεδα : 10–15

Προσαρμόστε τα βήματα ανάλογα με την κατάσταση του
δέρματος

Προτεινόμενες μάσκες: Sheet-type mask
(The iLLON Post Protective Soothing Mask, Powerful

**Απαγορευμένες Μάσκες: Μάσκες κρέμας και υδρογέλης
που δεν επιτρέπουν τη διαπερατότητα του ηλεκτρικού
ρεύματος.**

5. INFUZWAVE Οδηγός Συσκευής Παρουσίαση Λειτουργιών των 8 Τύπων Χειρολαβών



Patch Wave

4 PIN (Carbon Magnet)

Μυϊκό μασάζ, κυκλοφορία

● Blue Mode (Κυκλοφορία) : 10 ~ 15λεπτά
/ Επίπεδα: 5 ~ 12

● Red Mode (Lifting) : 10 ~ 15λεπτά / Επίπεδα: 5 ~ 12

Ανάλογα με την κατάσταση του δέρματος

Χρησιμοποιείται σε συνδυασμό με ειδική μάσκα υδρογέλης που περιέχει αγώγιμα συστατικά
→ THE iLLON VTITE Lifting MaskAsk ChatGPT

5. INFUZWAVE Οδηγός Συσκευής Παρουσίαση Λειτουργιών των 8 Τύπων Χειρολαβών



Snap Patch Wave

2 PIN (Patch)

Μυϊκό μασάζ, κυκλοφορία

● Blue mode (Κυκλοφορία) : 15 ~ 20 λεπτά / Επίπεδα : 7 ~ 12

● Red mode (Απορρόφηση) : 15 ~ 20 λεπτά / Επίπεδα : 7 ~ 12

Ρυθμίστε τα βήματα ανάλογα με την κατάσταση του δέρματος

Εφαρμόστε το αυτοκόλλητο καλά στην επιθυμητή περιοχή σε στεγνή επιδερμίδα. Όταν χρησιμοποιείται στο πρόσωπο, συνιστάται να ξεκινάτε με χαμηλότερο επίπεδο έντασης.

*Για ευαίσθητο στα αυτοκόλλητα δέρμα, μην το χρησιμοποιείτε στο πρόσωπο. Χρησιμοποιήστε το αποκλειστικό αυτοκόλλητο με κουμπί τύπου snap (The iLLON Snapwave Patch)

6. Οδηγός Χρήσης INFUZWAVE: Πώς να το λειτουργήσετε



✓ Dual mode με λειτουργία
δύο συσκευών ταυτόχρονα

1. Πατήστε και κρατήστε πατημένο το κουμπί ενεργοποίησης για 2 δευτερόλεπτα για να ανοίξετε τη συσκευή.
2. Επιλέξτε λειτουργία R (Red) ή B (Blue).
3. Ρυθμίστε το χρόνο (σε λεπτά) με τα κουμπιά βέλους.
4. Πατήστε το κουμπί εκκίνησης/ενεργοποίησης για να ξεκινήσει η λειτουργία.

- Συνιστώμενος χρόνος για το πρόσωπο: 15 έως 20 λεπτά.
Για αναγκαστικό τερματισμό λειτουργίας: πατήστε και κρατήστε πατημένο το κουμπί εκκίνησης/ενεργοποίησης για 2 δευτερόλεπτα.



RED MODE
(Lifting)



BLUE MODE
(Λεμφικό
μασάζ)



Χρονόμετρο



Κουμπί
Start/ Power

7. INFUZWAVE Ασφάλεια και Πιστοποιήσεις



- Κατοχυρωμένη Τεχνολογία με Πατέντα
- Πλαίσιο ηλεκτροδίου για επιλεκτική στερέωση του φύλλου ενεργών συστατικών
- Φύλλο ενεργών συστατικών



- MADE IN KOREA
- Ασφάλιση Ευθύνης Προϊόντος από την Samsung Fire & Marine Insurance
- Εγγύηση ασφάλειας και σταθερότητας

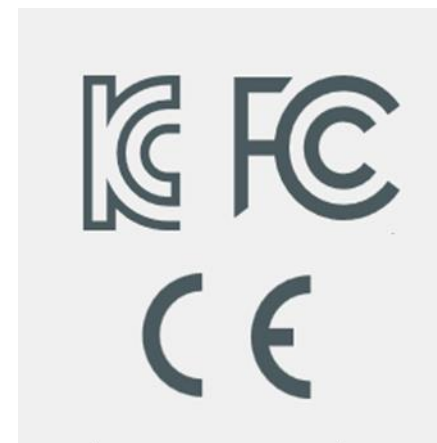

- Εθνική Ολοκληρωμένη Πιστοποίηση Κορέας
- Πιστοποίηση Ηλεκτρομαγνητικής Συμβατότητας ΗΠΑ
- Πιστοποίηση Συμμόρφωσης Προϊόντος Ευρωπαϊκής Ένωσης

8. INFUZWAVE Πρωτόκολλο

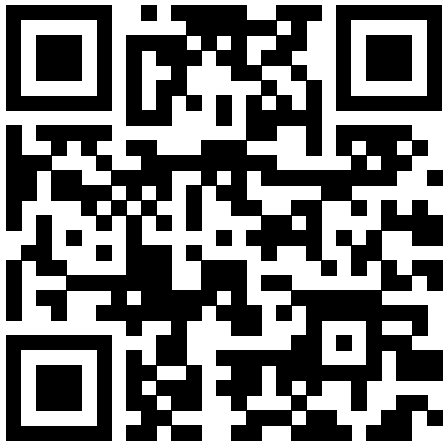

8. INFUZWAVE Πρωτόκολλο: Skinfusion Skin Booster

Καθαρισμός - Απολέπιση



Μετά τον καθαρισμό, εφαρμόστε την 10 Minute Peeling sheet mask

Λεμφική Κυκλοφορία (V-Wave)



Μετά την εφαρμογή του toner, απλώστε ομοιόμορφα το Danggi Soothing gel σε πρόσωπο και ντεκολτέ.
Κάντε απαλό μασάζ από το πρόσωπο προς το ντεκολτέ, ακολουθώντας τη ροή της λέμφου.
: Blue Mode (Λεμφική Κυκλοφορία)
5-10 λεπτά (Επίπεδο 1-8)

Έγχυση (Facial Wave)



Επιλέξτε τον κατάλληλο Skinfusion Skin Booster ανάλογα με τον τύπο του δέρματος.
Κάντε ήπια έγχυση για 10 λεπτά (Επίπεδο 5-13).
Red Mode (Volume): THE iLLON Skinfusion Skin Booster VMIT
Blue Mode (Regeneration): THE iLLON Skinfusion Booster EXOMIT

Mask Infusion (Clip Wave)



Συνδέστε τη μάσκα φύλλου (Post Protective Soothing Mask) με το κλιπ
: Blue Mode (Κυκλοφορία): 15 λεπτά
(Επίπεδο 10-15)

Κλείσιμο



Ολοκληρώστε τη θεραπεία εφαρμόζοντας αμπούλα και κρέμα κατάλληλα για τον τύπο δέρματος.

Scalp (Scalp Wave) - Προαιρετικό



Απλώστε ομοιόμορφα το διάλυμα για το τριχωτό της κεφαλής σε όλη την περιοχή.
Ξεκινώντας από τη γραμμή των μαλλιών, χτενίστε απαλά ακολουθώντας την κατεύθυνση της φυσικής ανάπτυξης των μαλλιών.
: Blue Mode (Κυκλοφορία) 10 λεπτά
(Επίπεδο 15-20)

8. INFUZWAVE Πρωτόκολλο: Θεραπεία Lifting (Διπλοσάγωνα)

Καθαρισμός - Απολέπιση



Μετά τον καθαρισμό, εφαρμόστε την 10 Miniute Peeling sheet mask

Λεμφική Κυκλοφορία (V-Wave)



Μετά την εφαρμογή του toner, απλώστε ομοιόμορφα το Danggi Soothing gel σε πρόσωπο και ντεκολτέ. Κάντε απαλό μασάζ από το πρόσωπο προς το ντεκολτέ, ακολουθώντας τη ροή της λέμφου.

: Blue Mode (Λεμφική Κυκλοφορία)
5-10 λεπτά (Επίπεδο 1-8)

Scalp (Scalp Wave) - Προαιρετικό



Απλώστε ομοιόμορφα το διάλυμα για το τριχωτό της κεφαλής σε όλη την περιοχή. Ξεκινώντας από τη γραμμή των μαλλιών, χτενίστε απαλά ακολουθώντας την κατεύθυνση της φυσικής ανάπτυξης των μαλλιών.

: Blue Mode (Κυκλοφορία) 10 λεπτά (Επίπεδο 15-20)

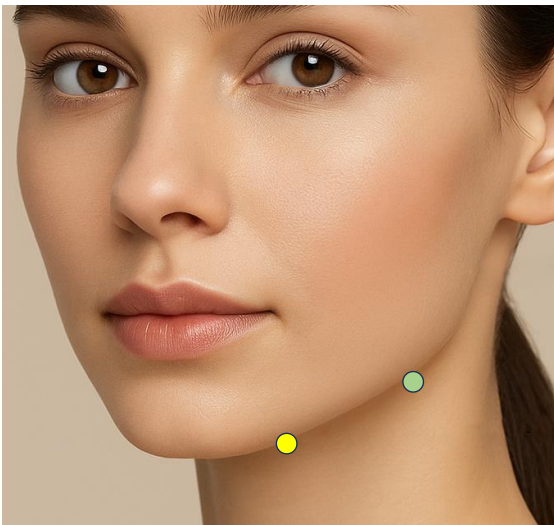

Lifting (Patch Wave)



Συνδέστε τη συσκευή Patch Wave με τη μάσκα THE iLLON VTITE Lifting Mask.:

Red Mode (Lifting) 15 λεπτά (Επίπεδο 7-12)

Η αμπούλα παραμένει σφραγισμένη και απορροφάται αποτελεσματικά.

Finishing Step



Ολοκληρώστε τη θεραπεία εφαρμόζοντας αμπούλα και κρέμα κατάλληλα για τον τύπο δέρματος.

Tip

Εφαρμογή Patch Wave με το INFUZWAVE

Η εφαρμογή Patch Wave στοχεύει απευθείας στο μυϊκό στρώμα κάτω από το πηγούνι, το οποίο παίζει καθοριστικό ρόλο στη μείωση του διπλού πηγουνιού και στη βελτίωση του περιγράμματος του κάτω μέρους του προσώπου.

Προάγει την ελαστικότητα μέσω της διέγερσης της σύσπασης και χαλάρωσης αυτών των μυών.

● Πλατύς μυς (Platysma)

Είναι ένας λεπτός, πλατύς επιφανειακός μυς που εκτείνεται μπροστά στον λαιμό και έχει βασικό ρόλο στη διατήρηση της σφριγηλότητας της γραμμής του προσώπου. Όταν αυτός ο μυς χαλαρώνει ή εξασθενεί, προκαλεί χαλάρωση της γραμμής του σαγονιού και δημιουργία διπλού πηγουνιού.

Η διέγερση αυτής της περιοχής είναι σημαντική για τη διατήρηση της ελαστικότητας του δέρματος.







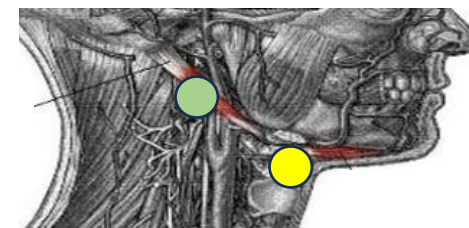
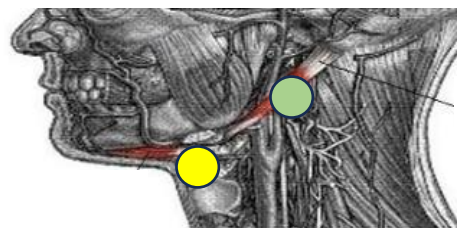

● Διγαστρικός μυς (Digastric Muscle)

Βαθιοί, συμμετρικοί μύες που εκτείνονται από κάτω από το πηγούνι προς τα πίσω, πίσω από τα αυτιά.

Η χαλάρωση αυτής της περιοχής βοηθά στη μείωση του οιδήματος και του λίπους κάτω από το πηγούνι, προσφέροντας ανόρθωση της γραμμής του σαγονιού, μείωση πρηξίματος και απομάκρυνση λίπους

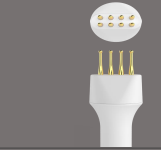

8. INFUZWAVE Protocol: Mid-Face Lifting Program

<p>Deep Cleansing</p>  <p>After cleansing, do deep cleansing with 10 Minute peeling sheet mask</p>	<p>Circulation (V-Wave)</p>   <p>After applying toner, apply the Skinfusion Skin Booster VMIT to the skin, followed by a generous layer of Danggi Soothing Gel. Then, gently perform the lifting technique from the face down to the décolleté.</p> <p>: Blue Mode (Lymph Circulation) 5–10 minutes (Level 1–8)</p>	<p>Lifting (Focus Wave)</p>  <p>Gently infuse the Skinfusion Skin Booster VMIT using the Focus Wave.</p> <p>: Red Mode (Volume) 5 minutes (Level 5–13)</p>
	<p>Lifting (Snap Patch Wave)</p>   <p>Connect the Patch Wave device to the THE iLLON VTITE Lifting Mask.</p> <p>: Red Mode (Lifting) 15 minutes (Level 7–12)</p> <p>Ampoule remains sealed in and absorbed effectively.</p>	<p>Scalp (Scalp Wave) - Optional</p>   <p>Apply scalp solution evenly over the entire scalp.</p> <ul style="list-style-type: none"> • Scalp Wave • Blue Mode (Circulation) – 10 minutes (Level 15–20) • Gently treat the entire scalp by combing from the hairline toward the crown.

Tip

INFUZWAVE Patchwave – Περιοχή Εφαρμογής
Mid-face lifting: Βελτιώνει την ισορροπία όγκου στην περιοχή των ζυγωματικών και ανυψώνει τη γραμμή της άνω ρινοπαραριακής αύλακας, αναδεικνύοντας το συνολικό περίγραμμα του προσώπου.

● Ζυγωματικός μέγας μυς (Zygomaticus major)

Μυς που εκτείνεται από κάτω από το ζυγωματικό οστό έως τη γωνία του στόματος.

•Αποτελεσματικός για ανόρθωση των ζυγωματικών και διαμόρφωση του όγκου στη μέση περιοχή του προσώπου.

● Ανυψωτής μυς του άνω χείλους (Levator muscle of upper lip)

Μυς που ανυψώνει το άνω χείλος από το πλάι της μύτης. Κλειδί για ανόρθωση της μέσης περιοχής του προσώπου και βελτίωση της γραμμής του φιλάγκου (ρινοπαραριακή αύλακα).

● Μυς ανυψωτής της γωνίας του στόματος (Levator anguli oris)

Μυς που τραβά τη γωνία του στόματος προς τα πάνω. Αποτελεσματικός για ανόρθωση της γωνίας του στόματος και ανόρθωση σε σχήμα V (V-line lifting).

● Μασητήρας μυς (Buccinator)

Μυς που βρίσκεται βαθιά μέσα στο μάγουλο και βοηθά στη λειτουργία της μάσησης. Βοηθά στη διάταξη του λίπους στα μάγουλα και στη μείωση του περιγράμματος της μέσης περιοχής του προσώπου.



8. INFUZWAVE Πρωτόκολλο – Αποιδηματική δράση

Καθαρισμός - Απολέπιση



Μετά τον καθαρισμό, εφαρμόστε την 10 Miniute Peeling sheet mask.

Κυκλοφορία (V-Wave)



Μετά την εφαρμογή του toner, απλώστε ομοιόμορφα το Danggi Soothing gel σε πρόσωπο και ντεκολτέ. Κάντε απαλό μασάζ από το πρόσωπο προς το ντεκολτέ, ακολουθώντας τη ροή της λέμφου.

: Blue Mode (Λεμφική Κυκλοφορία)
5-10 λεπτά (Επίπεδο 1-8)

Scalp (Scalp Wave) - Προαιρετικό



Απλώστε ομοιόμορφα το διάλυμα για το τριχωτό της κεφαλής σε όλη την περιοχή. Ξεκινώντας από τη γραμμή των μαλλιών, χτενίστε απαλά ακολουθώντας την κατεύθυνση της φυσικής ανάπτυξης των μαλλιών.

: Blue Mode (Κυκλοφορία) 10 λεπτά (Επίπεδο 15-20)

Mask (Clip Wave)



Συνδέστε τη μάσκα φύλλου (Post Protective Soothing Mask) στο κλιπ. Τοποθετήστε το Clip Wave πάνω από τη μάσκα φύλλου.: Μπλε Λειτουργία (Κυκλοφορία) 15 λεπτά (Επίπεδο 10-15)

Κλείσιμο



Ολοκληρώστε τη θεραπεία εφαρμόζοντας αμπούλα και κρέμα κατάλληλα για τον τύπο δέρματος.

TIP

Τοποθετήστε το Snap Patch Wave στους λεμφαδένες για να προάγετε την κυκλοφορία. (Μπορεί να χρησιμοποιηθεί ταυτόχρονα με το Clip Wave)



8. INFUZWAVE Πρωτόκολλο: Πρόγραμμα Κυκλοφορίας Κεφαλής και Θερμικής Θεραπείας



***Scalp Wave**

: Προωθεί την κυκλοφορία του τριχωτού της κεφαλής, βοηθώντας στη μείωση του οιδήματος του προσώπου, υποστηρίζει το lifting και βελτιώνει τη συνολική φροντίδα του τριχωτού.

Χωρίστε το τριχωτό σε ζώνες και εφαρμόστε καλά το διάλυμα με βαμβάκι.

: Scalp 'Heat' Care (Κυκλοφορία): ● Blue Mode 5–10 λεπτά / Επίπεδο 15–20)

: Scalp 'Lifting' Care : ● Red Mode 5–10 λεπτά / Επίπεδο 15–20

* Από τη γραμμή των μαλλιών μέχρι την κορυφή, κάντε θεραπεία σε όλο το τριχωτό σαν να χτενίζετε.

***Snap Patch Wave**

: Βοηθά στη μείωση της θερμότητας του τριχωτού προάγοντας την κυκλοφορία. Τοποθετήστε το Snap Patch Wave στην περιοχή του τραπεζοειδούς ή στο πίσω μέρος του λαιμού.

: Χρησιμοποιήστε Blue Mode για 10 με 15 λεπτά (Επίπεδο 10 to 20)

8. Πρωτόκολλο INFUZEWAVE: Πρόγραμμα Φροντίδας Μυών και Κυκλοφορίας με Χρήση Μικρορεύματος

*Snap Patch Wave

Σε αντίθεση με το EMS, το Snap Patch Wave δεν προκαλεί σπασμωδικές συσπάσεις. Αντίθετα, δρα στο δυναμικό της κυτταρικής μεμβράνης για να βελτιώσει την κυκλοφορία και να αποκαταστήσει την ελαστικότητα σε επιδερμίδα, χόριο και μυϊκά στρώματα. Η τεχνολογία ακανόνιστου κύματος αποτρέπει την προσαρμογή του δέρματος στη διέγερση, επιτρέποντας μακροχρόνια σωρευτικά οφέλη. Επίσης, βοηθά στην αύξηση της παραγωγής ATP, υποστηρίζοντας την αναγέννηση και την ανάρρωση του δέρματος.

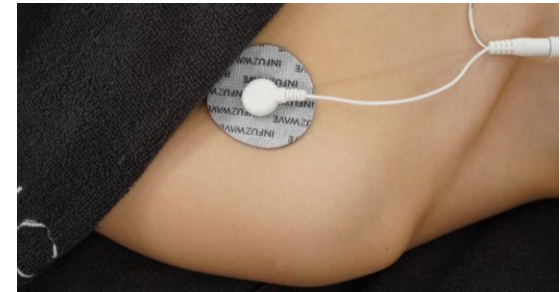

- Blue Mode: Ρυθμιζόμενο από επίπεδο 5 έως 30 ανάλογα με την κατάσταση του χρήστη
- Χρόνος Χρήσης: 10–20 λεπτά ή ανά ανάγκη (έως 30 λεπτά)
- Περιοχή Εφαρμογής: Κατάλληλο για πρόσωπο και σώμα
- Προσοχή: Σε ευαίσθητο δέρμα, η κόλλα του επιθέματος μπορεί να προκαλέσει ερεθισμό.
(Για χρήση στο πρόσωπο, περιορίστε τη διάρκεια σε μέγιστο 10 λεπτά)

9. INFUZWAVE Προτεινόμενοι Τύποι Δέρματος

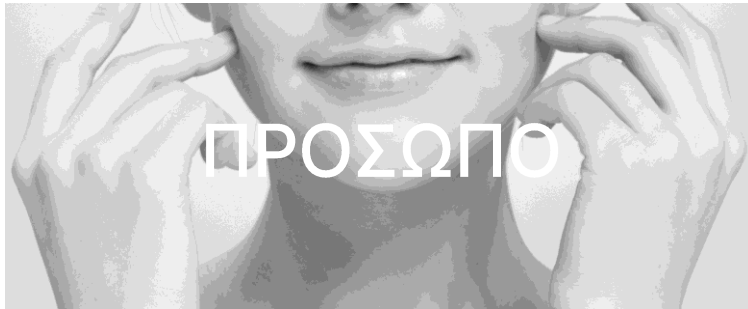

- Επιδερμίδα που επιθυμεί γρήγορη ανάρρωση μετά από πλαστική χειρουργική ή θεραπείες με fillers
- Επιδερμίδα επιρρεπής σε οίδημα λόγω κακής κυκλοφορίας του αίματος
- Επιδερμίδα που χρειάζεται βελτίωση της ελαστικότητας
- Για την ενίσχυση της απορρόφησης καλλυντικών και τη βελτίωση της χρόνιας ευαίσθητης επιδερμίδας
- Για ταχύτερη αναγέννηση μετά από εξαγωγή
- Μπορεί να χρησιμοποιηθεί ως εναλλακτική στη λεμφική μάλαξη
- Φροντίδα οίδηματος μετά τον τοκετό



- Περιοχές που χρειάζονται χαλάρωση μυών (καρποί, τραπεζοειδής κ.ά.)
- Φροντίδα ντεκολτέ
Εφαρμόζεται σε όλες τις περιοχές φροντίδας σώματος όπως πλάτη, κοιλιά, βουβωνική χώρα και μασχάλες

Κατάλληλο για όλους τους τύπους δέρματος
Ασφαλές για εγκύους, ωστόσο συνιστάται χρήση σε χαμηλότερη ένταση

10. INFUZWAVE Προφυλάξεις

- **Μικρορεύματα:**

Επειδή οι κρέμες με υψηλή περιεκτικότητα σε έλαια δεν επιτρέπουν την ομαλή ροή του ρεύματος, συνιστάται η χρήση «ενυδατικών, υδατικών ορών».

(Πρόσωπο: Ορός, αμπούλα, skin booster / Σώμα: Συνιστάται καταπραϋντικό ζελ)

- **Καταστροφή της κεραμικής επιφάνειας:**

Αποφύγετε τη χρήση κρεμών με μενθόλη ή θερμαντικών κρεμών, καθώς μπορεί να προκαλέσουν απολέπιση της κεραμικής επιφάνειας.

(Παραδείγματα: Κρέμες με μενθόλη, θερμαντικά ζελ, θερμαντικές κρέμες κ.ά.)

- **Ερεθισμός Δέρματος:**

Τα οξέα, η ρετινόλη, η βιταμίνη C και παρόμοια συστατικά μπορεί να προκαλέσουν ερεθισμό λόγω της «ταχείας απορρόφησης» που προκαλεί η χρήση της INFUZWAVE. Για αυτό, παρακαλείστε να τα εφαρμόζετε μετά τη χρήση της συσκευής.

11. INFUZWAVE Q & A

Q1. Είναι αδιάβροχο;

Η κεφαλή είναι αδιάβροχη, αλλά το κύριο σώμα δεν είναι. Μετά τη χρήση, καθαρίστε την κεφαλή και αποθηκεύστε τη.

Q2. Η συσκευή δεν λειτουργεί

Παρακαλώ ελέγξτε αν οι μπαταρίες έχουν τοποθετηθεί σωστά.

Q3. Πώς να καταλάβετε πότε η μπαταρία έχει εξαντληθεί;

Στην οθόνη LED θα εμφανιστεί το μήνυμα "LOW BATTERY". Μπορείτε να συνεχίσετε να τη χρησιμοποιείτε αμέσως συνδέοντάς την σε φορτιστή USB

Type-C.A/S Warranty **Period: 2 year from the purchase date**

11. INFUZWAVE Q & A

Q4. Είναι ασφαλές για μακροχρόνια χρήση;

Συνιστάται να χρησιμοποιείτε τη συσκευή για 15 έως 20 λεπτά ανά συνεδρία.

*Μπορεί να χρησιμοποιηθεί σε πολλαπλές περιοχές, όχι μόνο σε μία (πρόσωπο και σώμα).

Q5. Το πρόσωπό μου κοκκίνισε

Σε κάποιες περιπτώσεις, αν άτομα με ευαίσθητο δέρμα χρησιμοποιήσουν τη συσκευή στην ίδια περιοχή για πολύ ώρα, η περιοχή μπορεί προσωρινά να κοκκινίσει, αλλά θα επανέλθει στο φυσιολογικό μέσα σε 30 λεπτά.

*Παρακαλούμε να εφαρμόζετε αρκετή essence κατά τη χρήση της συσκευής.

Q6. Νιώθω μυρμήγκιασμα. Δεν ερεθίζει το δέρμα;

Η INFUZWAVE είναι μια συσκευή ομορφιάς που χρησιμοποιεί μικρορεύματα για να τροφοδοτεί με ενέργεια τα «άρρωστα» κύτταρα του δέρματος, βελτιώνοντάς τα. Το δέρμα που χρειάζεται βελτίωση μπορεί να νιώσει πιο έντονο μυρμήγκιασμα.

* Με τη συστηματική χρήση, το αίσθημα μυρμηγκιάσματος μειώνεται σημαντικά καθώς το δέρμα βελτιώνεται.

* Ρυθμίστε την ένταση ανάλογα με τον τύπο του δέρματός σας.

* Η υψηλότερη ένταση δίνει καλύτερα αποτελέσματα, αλλά η τακτική χρήση σε χαμηλότερη ένταση είναι πιο αποτελεσματική από μία μόνο έντονη συνεδρία.

11. INFUZWAVE Q & A

Q7. Υπάρχει κάποιο ειδικό καλλυντικό προϊόν;

Η μετάδοση του μικρορεύματος είναι καλύτερη όταν χρησιμοποιούνται «ενυδατικά, τζελ τύπου ορού ή essence».

Μπορείτε να το χρησιμοποιήσετε με τα καλλυντικά που ήδη έχετε, αλλά για πιο αποτελεσματική χρήση προτείνουμε το «THE ILLON Skin Booster».

***Ορισμένα συστατικά μπορεί να προκαλέσουν ζημιά στο κεραμικό μέρος της κεφαλής, γι' αυτό αποφύγετε τα εξής:**

- Ζημιά στην κεραμική πλάκα: Προϊόντα με μενθόλη (δροσιστικά προϊόντα)
- Ερεθισμός δέρματος: Καλλυντικά που περιέχουν οξέα (ACID), προϊόντα με ρετινόλη
- * Οι κρέμες με υψηλή περιεκτικότητα σε έλαια εμποδίζουν τη ροή του μικρορεύματος, γι' αυτό συνιστάται η χρήση «ενυδατικών, τζελ τύπου essence».

→ Η συσκευή INFUZWAVE χρησιμοποιεί μικρορεύμα για να βοηθήσει στην απορρόφηση των καλλυντικών, καθιστώντας τα πιο αποτελεσματικά όταν χρησιμοποιούνται μαζί με τη συσκευή και όχι μόνα τους.

11. INFUZWAVE Q & A

Q8. Έδη έχω μια συσκευή που χρησιμοποιώ. Μπορώ να τη χρησιμοποιώ ταυτόχρονα με το INFUZWAVE;

Ναι, είναι δυνατό να χρησιμοποιηθεί σε συνδυασμό με άλλες συσκευές ομορφιάς που χρησιμοποιούν μικρορεύμα. Ιδιαίτερα για συσκευές που εκπέμπουν θερμότητα (όπως RF, HIFU κ.ά.), συνιστάται να χρησιμοποιείτε πρώτα το INFUZWAVE.

Q9. Είναι αποτελεσματικό για τη μείωση του οιδήματος μετά από αισθητικές επεμβάσεις ή θεραπείες με fillers; Πότε μπορώ να αρχίσω να το χρησιμοποιώ;

Είναι πολύ αποτελεσματικό για τη μείωση του οιδήματος μετά από χειρουργικές επεμβάσεις ή θεραπείες. (Μπορεί να χρησιμοποιείται καθημερινά) Ωστόσο, αν δυσκολεύεστε να το εφαρμόσετε απευθείας στο δέρμα, εφαρμόστε το **τοπικά στις λεμφικές περιοχές**.

Q10. Μπορεί να χρησιμοποιηθεί κατά τη διάρκεια της εγκυμοσύνης ή μετά τον τοκετό;

Το INFUZWAVE είναι συσκευή μικρορεύματος που αξιοποιεί τη βιοηλεκτρισμό. Επειδή δεν παράγει θερμότητα ούτε προκαλεί ισχυρή διέγερση, μπορεί να χρησιμοποιηθεί με ασφάλεια.

Είναι ιδιαίτερα αποτελεσματικό για τη φροντίδα του οιδήματος μετά τον τοκετό, προσφέροντας ήπια θεραπεία χωρίς να καταπονεί ή να ερεθίζει το δέρμα.

* Καθώς μπορεί να είστε πιο ευαίσθητη στον πόνο αυτήν την περίοδο, συνιστάται η χρήση σε χαμηλή ένταση.

* Αν αισθανθείτε οποιαδήποτε ενόχληση κατά τη χρήση, σταματήστε και επικοινωνήστε με το σημείο αγοράς.

12. INFUZWAVE Εξαρτήματα

Βασικά Εξαρτήματα

• INFUZWAVE



Focus Wave	Facial Wave	V Wave	Scalp Wave
Καλώδια κεφαλών (x2)	Βύσμα καλωδίου	Clip Wave	Patch Wave
Acrylic Holders (x2) / Βίδες (x2)		Type-C Καλώδιο	Μπαταρίες (x8)

Επιπρόσθετα εξαρτήματα

Body Wave



Snap Patch Wave







Snapwave Patches



13. Προτεινόμενα προϊόντα για χρήση με το INFUZWAVE



Danggi Soothing Gel	Post Protective Soothing Mask	VTITE Lifting Mask
500 ml / 19.90 fl. oz.	1 BOX (37 g / 1.3 oz. X 5 ea)	1 BOX (25 ml / 0.88 oz. X 30 ea)
		
Skinfusion Skin Booster EXOMIT	Skinfusion Skin Booster VMIT	
1 BOX (10 ml / 0.33 oz. X 5 ea)	1 BOX (10 ml / 0.33 oz. X 5 ea)	
		

INFUZWAVE

MICROCURRENT PORATION

Microcurrent Electroporation Professional Device



THE ilLOn